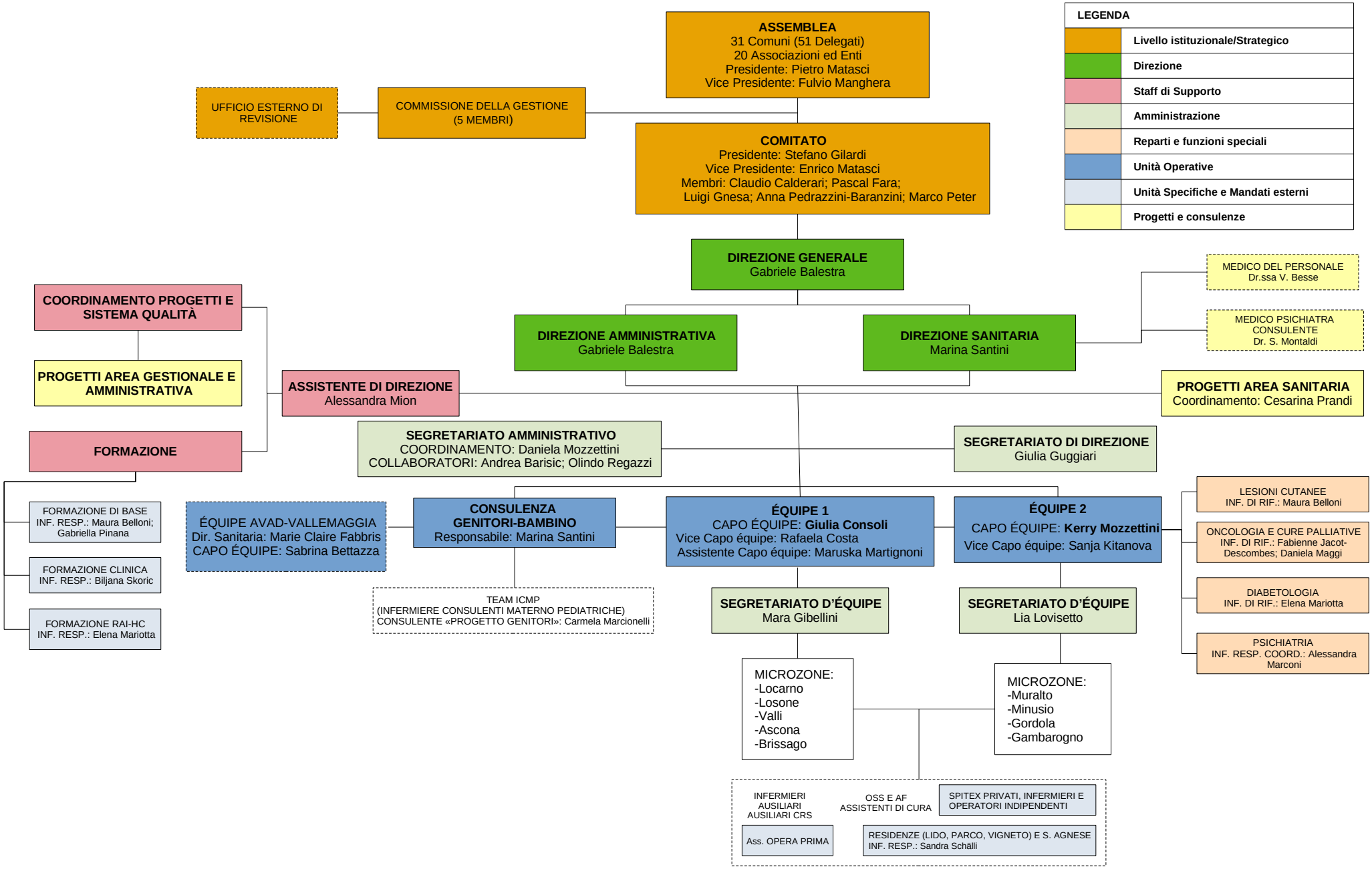
LEGENDA
Livello istituzionale/Strategico
Direzione
Staff di Supporto
Amministrazione
Reparti e funzioni speciali
Unità Operative
Unità Specifiche e Mandati esterni
Progetti e consulenze
ASSEMBLEA
31 Comuni (51 Delegati)
20 Associazioni ed Enti
Presidente: Pietro Matasci
Vice Presidente: Fulvio Manghera
UFFICIO ESTERNO DI REVISIONE
COMMISSIONE DELLA GESTIONE (5 MEMBRI)
COMITATO
Presidente: Stefano Gilardi
Vice Presidente: Enrico Matasci
Membri: Claudio Calderari; Pascal Fara; Luigi Gnesa; Anna Pedrazzini-Baranzini; Marco Peter
DIREZIONE GENERALE
Gabriele Balestra
MEDICO DEL PERSONALE
Dr.ssa V. Besse
MEDICO PSICHIATRA CONSULENTE
Dr. S. Montaldi
COORDINAMENTO PROGETTI E SISTEMA QUALITÀ
PROGETTI AREA GESTIONALE E AMMINISTRATIVA
FORMAZIONE
DIREZIONE AMMINISTRATIVA
Gabriele Balestra
DIREZIONE SANITARIA
Marina Santini
ASSISTENTE DI DIREZIONE
Alessandra Mion
PROGETTI AREA SANITARIA
Coordinamento: Cesarina Prandi
SEGRETARIATO AMMINISTRATIVO
COORDINAMENTO: Daniela Mozzettini
COLLABORATORI: Andrea Barisic; Olindo Regazzi
SEGRETARIATO DI DIREZIONE
Giulia Guggiari
FORMAZIONE DI BASE
INF. RESP.: Maura Belloni; Gabriella Pinana
FORMAZIONE CLINICA
INF. RESP.: Biljana Skoric
FORMAZIONE RAI-HC
INF. RESP.: Elena Mariotta
ÉQUIPE AVAD-VALLEMAGGIA
Dir. Sanitaria: Marie Claire Fabbris
CAPO ÉQUIPE: Sabrina Bettazza
CONSULENZA GENITORI-BAMBINO
Responsabile: Marina Santini
TEAM ICMP
(INFERMIERE CONSULENTI MATERNO PEDIATRICHE)
CONSULENTE «PROGETTO GENITORI»: Carmela Marcionelli
ÉQUIPE 1
CAPO ÉQUIPE: Giulia Consoli
Vice Capo équipe: Rafaela Costa
Assistente Capo équipe: Maruska Martignoni
ÉQUIPE 2
CAPO ÉQUIPE: Kerry Mozzettini
Vice Capo équipe: Sanja Kitanova
LESIONI CUTANEE
INF. DI RIF.: Maura Belloni
ONCOLOGIA E CURE PALLIATIVE
INF. DI RIF.: Fabienne Jacot-Descombes; Daniela Maggi
DIABETOLOGIA
INF. DI RIF.: Elena Mariotta
PSICHIATRIA
INF. RESP. COORD.: Alessandra Marconi
SEGRETARIATO D'ÉQUIPE
Mara Gibellini
SEGRETARIATO D'ÉQUIPE
Lia Lovisetto
MICROZONE:
-Locarno
-Losone
-Valli
-Ascona
-Brissago
MICROZONE:
-Muralto
-Minusio
-Gordola
-Gambarogno
INFERMIERI AUSILIARI AUSILIARI CRS
OSS E AF ASSISTENTI DI CURA
SPITEX PRIVATI, INFERMIERI E OPERATORI INDIPENDENTI
Ass. OPERA PRIMA
RESIDENZE (LIDO, PARCO, VIGNETO) E S. AGNESE
INF. RESP.: Sandra Schälli